

SCHEDA DI ADESIONE

Sabato 15 dicembre 2018
Dott. SAVERIO PADALINO

Invia il modulo compilato in ogni sua parte con copia del bonifico a:

Emmedue Group Formazione di Marta Traversa & c.

Via Treviso, 24/R – 10144 Torino

Tel. 011.18922045 e 366.1736627

E-mail: ecm@emmeduegroup.it

Cognome _____ Nome _____

Via _____ N. civ. _____

Cap _____ Città _____ Prov. _____

Tel _____ Cell _____

Fax _____ e-mail _____

C.F. _____ P. Iva _____

QUOTA DI PARTECIPAZIONE

- Medici (ch. Maxillo-facciali, pediatri, ORL) e odontoiatri: €150,00;
- Specializzandi, logopedisti, igienisti, infermieri: €100,00;
- Studenti: €75,00;
- Assistenti alla poltrona: €30,00

Modalità di pagamento

Bonifico Bancario

IBAN: IT 88 S 03332 01000 000001613464

Emmedue Group Formazione di Marta Traversa & C. Sas

Evento accreditato n. 2847-244618 (CREDITI ECM 8)

Si acconsente al trattamento dei dati e informative ai sensi del codice sulla Privacy (D. L.vo 196/03) e del Regolamento 679/16.

Data ___/___/___ Firma _____

INFORMAZIONI UTILI

Il corso è a numero chiuso e prevede un massimo di 25 iscritti. La quota di partecipazione comprende: il materiale congressuale, l'attesto di partecipazione, il coffee break.

Ogni partecipante dovrà portare una chiavetta USB (sulla quale saranno caricati i questionari e le linee guida che verranno discusse durante il corso) ed un caso clinico da discutere.

Le cancellazioni delle iscrizioni al corso dovranno pervenire alla segreteria organizzativa e saranno rimborsate se pervenute entro 15 giorni dalla data del corso.

SEDE DEL CORSO



Laboratorio Odontotecnico Taglini & Mansueti
Strada Canaletto sud, 234/A
41122 Modena

INQUADRAMENTO DIAGNOSTICO E PERCORSO TERAPEUTICO DEL BAMBINO CON OSAS: IL RUOLO DELL'ODONTOIATRA

Corso Teorico-Pratico

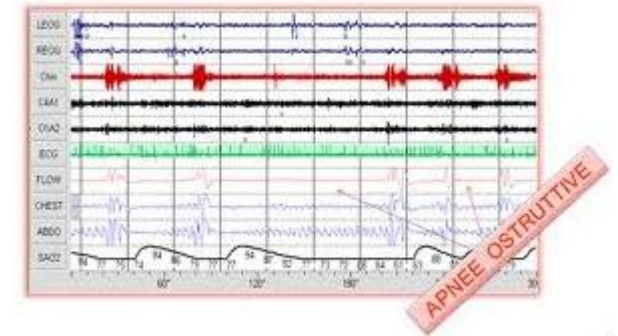

Relatore:

Dott. SAVERIO PADALINO

Modena, Sabato 15 dicembre 2018

Laboratorio Taglini & Mansueti
Strada Canaletto Sud 234/A
41122 Modena

Evento accreditato 2847-244618 – 8 crediti ECM

emmedue group formazione  E.C.M. 
Commissione Nazionale Formazione Continua
Provider accreditato Ministero della Salute n. 2847 Educazione Continua in Medicina per tutte le professioni sanitarie

**TAGLINI & MANSUETI**
LABORATORIO ODONTOTECNICO
STRADA CANALETTO SUD 234/A
41122 - MODENA
TEL / FAX : 059 / 315665
LABORATORIO@TAGLINIMANSUETI.IT
 Forthoshadow
www.orthoshadow.it

PROFILO DEL RELATORE

- Laureato con Lode in Odontoiatria e Protesi dentaria nel 2008 presso l'Università degli studi di Modena e Reggio Emilia;
- Specializzato con Lode in Ortognatodonzia nel 2012 presso l'Università degli studi di Pavia;
- Corso di dissezione anatomica su cadavere presso l'Université Paris V Descartes;
- Cours isolés "Ortopedia dento-maxillo-facciale" e "Chirurgia maxillo-facciale delle dismorfosi" presso l'Université Libre di Bruxelles;
- Diploma Inter-Universitario "Trattamenti OdontoStomatologici della Sindrome da Apnee Ostruttive nel Sonno" presso l'Université Paris VII Diderot;
- Ha frequentato diversi corsi nazionali ed internazionali in ambito ortodontico, gnatologico ed osteopatico-posturale;
- Relatore a numerosi corsi e congressi nazionali ed internazionali in ambito ortodontico, nonché lecturer nel 2014 presso l'Università di Malta e nel 2016 per il master internazionale di impianto-protesi presso l'Università degli studi di Bari;
- Autore di numerosi articoli su riviste nazionali ed internazionali in ambito ortodontico e gnatologico;
- Utilizzatore degli allineatori trasparenti dal 2009.

PROGRAMMA



Ore 8:30. *Inquadramento generale dell'OSAS nell'adulto e nel bambino:* sonno normale e sonno patologico; fisiopatologia del sonno; clinica e strategia diagnostica dell'OSAS; peculiarità dell'OSAS del bambino.

Ore 9:30. *Percorso diagnostico e ruolo dell'odontoiatra come sentinella diagnostica:* questionari per quantificare la sonnolenza diurna ed il rischio di OSAS; collaborazione con pediatri, otorinolaringoiatri, chirurghi maxillo-facciali, logopedisti; *Il ruolo dell'ortognatodontista:* malocclusioni e dismorfismi facciali associati alla respirazione orale; fattori indicativi di eziologia genetica ed acquisita; tracciato cefalometrico delle vie respiratorie.

Ore 10:30. *Coffee break.*

Ore 11:00. *Percorso terapeutico di competenza dell'odontoiatra e dell'ortognatodontista:* espansione rapida del mascellare superiore, trattamento ortopedico-funzionale della II classe scheletrica e loro effetti sulla respirazione orale e sull'OSAS.

Ore 12:00. *Raccomandazioni cliniche secondo le linee guida ministeriali del 2014 (adulto) e del 2016 (bambino).*

Ore 12:30. Discussione dei casi portati dai partecipanti.

Ore 13:30. Compilazione dei questionari ecm.

ABSTRACT

L'inquadramento delle patologie respiratorie del bambino risulta di notevole complessità e presenta molteplici sfaccettature.

Le sindromi ostruttive delle alte e delle basse vie respiratorie rappresentano uno spettro di patologie molto differenti tra loro. Ciò che le accomuna è la presenza di un ostacolo al transito del flusso aereo.

Tra queste, la diagnosi tempestiva dell'OSAS pediatrico è fondamentale per scongiurare le numerose e gravi conseguenze psico-fisiche che essa comporta.

Anche il riscontro di una semplice roncopia richiede un adeguato approfondimento. Infatti secondo Guilleminault tutti i bambini che russano devono essere sottoposti ad indagini più approfondite, perché potrebbe essere il primo segnale di un'OSAS.



L'ortognatodontista e l'odontoiatra hanno quindi un ruolo molto importante come "Sentinella diagnostica" in virtù della loro maggiore possibilità, rispetto ad altri specialisti, di venire a contatto con eventuali pazienti affetti da OSAS. Essi devono inoltre provvedere, per quanto di loro competenza, alla risoluzione terapeutica di tali quadri sindromici tramite l'applicazione di specifici dispositivi medici intraorali.